

8. TEILÄNDERUNG DES FLÄCHEN-NUTZUNGSPLANES DER STADT LORSCH

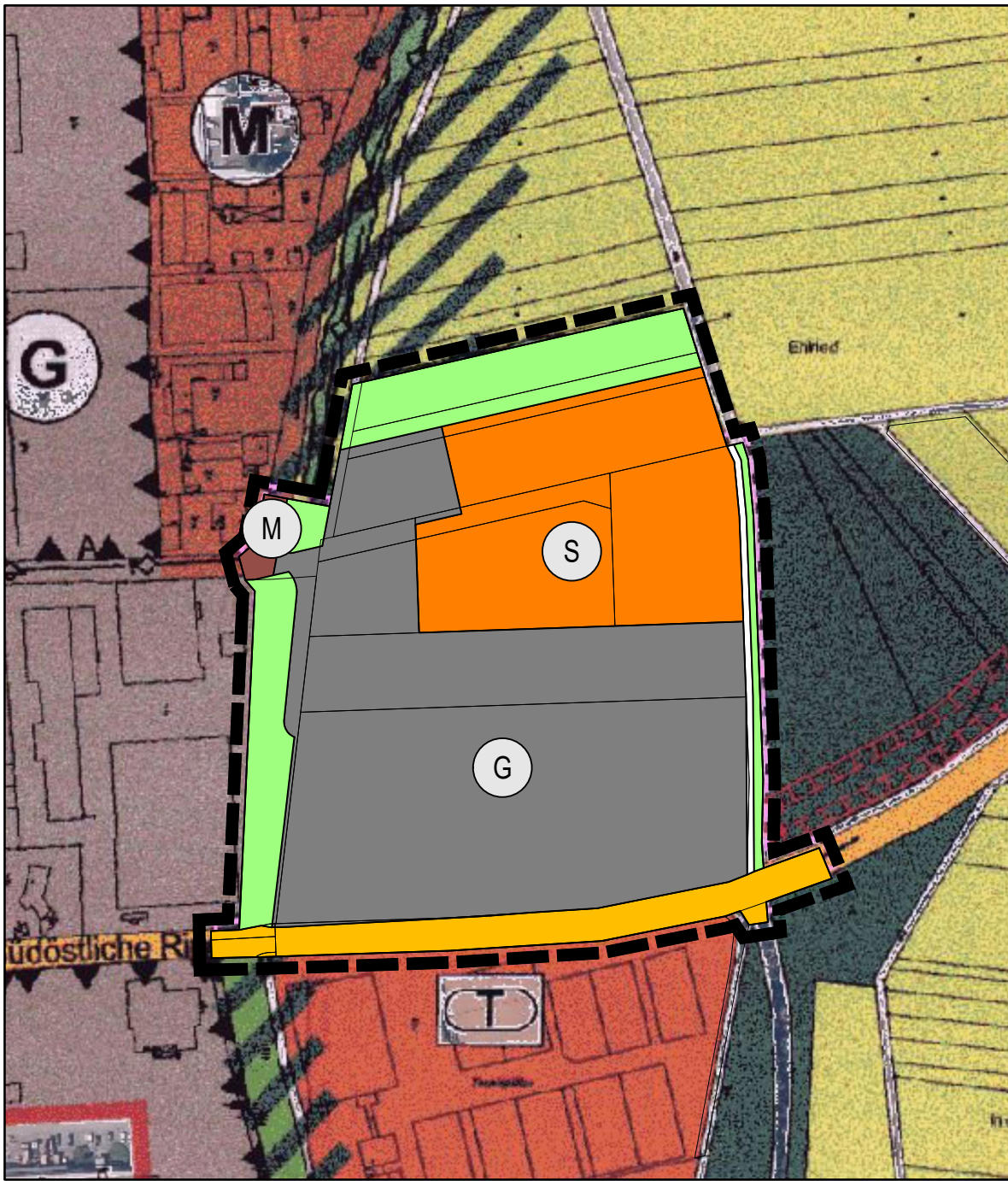

VERFAHRENSVERMERKE

1. Aufstellungsbeschluss gemäß § 2 Abs.1 BauGB 21.03.2024 _____
2. Ortsübliche Bekanntmachung des Aufstellungsbeschlusses gemäß § 2 Abs.1 BauGB _____
3. Frühzeitige Beteiligung der Öffentlichkeit gemäß § 3 Abs.1 BauGB von _____ bis _____
4. Frühzeitige Behörden- und Trägerbeteiligung gemäß § 4 Abs. 1 BauGB und Abstimmung der Planung mit den Nachbargemeinden gemäß § 2 Abs. 2 BauGB von _____ bis _____
5. Über die während des frühzeitigen Beteiligungsverfahrens eingegangenen Stellungnahmen wurde in der Sitzung am _____ abgewogen und entschieden. _____
6. Beschluss über die öffentliche Auslegung des Planentwurfes gemäß § 3 Abs. 2 BauGB und über die Durchführung der (regulären) Behörden- und Trägerbeteiligung gemäß § 4 Abs. 2 BauGB _____
7. Bekanntmachung der öffentlichen Auslegung gemäß § 3 Abs. 2 BauGB _____
8. Öffentliche Auslegung des Planentwurfes mit der dazugehörigen Begründung gemäß § 3 Abs. 2 BauGB von _____ bis _____
9. (Reguläre) Behörden- und Trägerbeteiligung gemäß § 4 Abs. 2 BauGB mit Schreiben vom _____
10. Über die während den Beteiligungsverfahren eingegangenen Stellungnahmen wurde in der Sitzung am _____ abgewogen und entschieden. _____
Die Abwägungsentscheidung wurde den Einsendern gemäß § 3 Abs. 2 Satz 4 mit Schreiben vom _____ bekanntgegeben.
11. Gleichzeitig Beschlussfassung als Flächennutzungsplan - Änderung gemäß § 5 BauGB am _____
Lorsch, den _____











(Siegel)

(Christian Schöning)
Bürgermeister
12. Genehmigungsvermerk der höheren Verwaltungsbehörde gemäß § 6 Abs. 1 BauGB _____
13. Mit der ortsüblichen Bekanntmachung am _____ wird die 8. Teiländerung des Flächennutzungsplans gemäß § 6 Abs. 5 Satz 2 BauGB wirksam.
Lorsch, den _____

(Siegel)

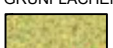
(Christian Schöning)
Bürgermeister

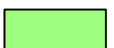
LEGENDE

BESTAND	PLANUNG
BAUFLÄCHEN	
	 gewerbliche Bauflächen
	 Sonderbauflächen "Gesundheit"
	 gemischte Bauflächen
GRÜNFLÄCHEN	
	 Flächen für die Landwirtschaft
	 Grünflächen
	 Geltungsbereich des Änderungsplanes zum Flächennutzungsplan

ÜBERSICHTSLAGEPLAN

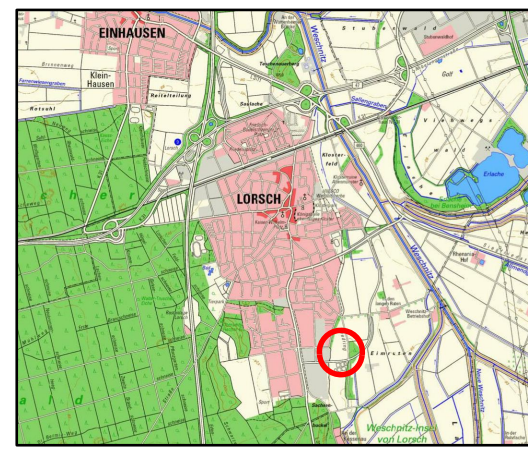

PLANUNGSBÜRO PISKE <small>Telefon 06 21 / 54 50 31 info@piske.com www.piske.com</small>	BAUH Stadt Lorsch	PROJ.NR. 22129	PLAN NR. FNP
	PROJEKT 8. Teiländerung des Flächennutzungsplanes der Stadt Lorsch	BEARB. Vi	
PLAN Flächennutzungsplan Änderungsplan	BLGR. A3	DATUM Feb. 2024	
	BAUH.		